

Divendres de 19.30 a 21 h  
Apartat Correus núm. 40  
Pavelló Poliesportiu " El Juncar ". Sala 1  
25620 Tremp ( Pallars Jussà )

mòbil: 620 282 272

<http://www.tremp.cat/sptremp>  
correu: [sptremp@gmail.com](mailto:sptremp@gmail.com)

## ESCOLA DE PESCA

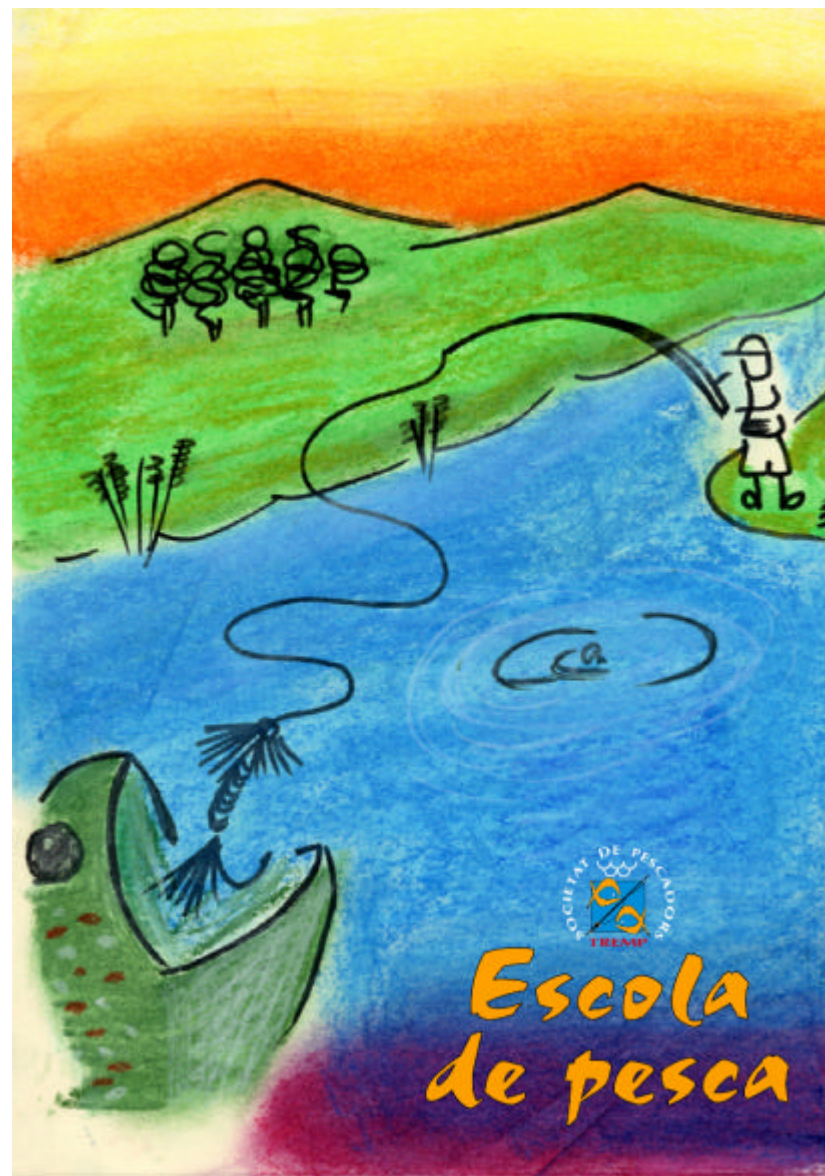

# ESCOLA DE PESCA

Aquest any continuem amb la nostra escola de pesca dirigida a tots els nens i nenes que vulguin gaudir de l'esport de la pesca i del contacte amb la natura. Hi treballarem:

- **Les diferents tècniques de pesca.**
- **Les diferents espècies piscícoles**
- **Les formes de vida i hàbits de les espècies piscícoles.**
- **Els insectes que es troben a la llera del riu.**
- **Materials i elaboració de mosques artificials per a la pesca.**

I sobre tot podreu posar en pràctica totes les vostres habilitats en una zona del riu que s'acondicionarà especialment per a la pràctica de menors.

## Qui es pot apuntar?

Nens i nenes fins a 14 anys. Si estàs entre 14 i 16 anys farem un grup especial.

## Quant val ?

La inscripció és gratuïta per als socis i 6 € per a la resta. El preu inclou :

1. Gestió de la llicència de pesca.
2. Carnet de soci.
3. Inscripció gratuïta al Concurs Infantil de la Festa Major (8 setembre de 2010).
4. V Curs d'iniciació
5. Diploma Acreditatiu.

## Novetats.

Com ja sabeu, la nostra societat ha recuperat la zona de les Ínsules i ha dissenyat l'**Itinerari de Natura Camí de les Ínsules**, en col·laboració amb l'associació "Lo Trencalós". **Aquest any les jornades de pesca es realitzaran en aquest escenari.**

## V Curs d'iniciació.

Donades les característiques d'aquest curs d'iniciació (**dos menors per monitor**), hem de limitar en nombre de places que es cobriran per **rigorós ordre d'inscripció**.

El curs serà d'unes 20 hores que es repartiran entre muntatge d'artificials, pesca al riu i coneixement de les formes de vida i hàbits de les espècies piscícoles i insectes que es troben a la llera del riu.

**1a Jornada :** Divendres 25 de Juny de 2010. Muntatge d'artificials. De 19.30 a 21 h.

**2a. Jornada:** **Dissabte 26 de Juny de 10 h a 13.30 h** tècnica de llançament i activitats al riu. Es podran portar una truita. Esmorzar inclòs.

**Necessari :** Gorra / Ulleres de sol / Roba esportiva / Sandàlies d'aigua / Autorització paterna / Ganes de pescar.

**Es convenient que els menors de 10 anys tinguin un acompanyant. Si no pot venir cap familiar cal comunicar-ho als responsables.**

**3a. Jornada:** **Concurs Infantil** de la Festa Major ( 8 setembre de 2010).

**4a Jornada:** Divendres 1 d'octubre de 2010. Muntatge d'artificials i pràctiques de llançat. De 19.30 a 21 h.

**5a Jornada:** **Dissabte 2 d'octubre 10h a 13.30 h** , jornada de pesca i activitats al riu

**Si estàs interessat en participar en l'escola has d' emplenar el fullotó que trobaràs a la nostra societat : Pavelló Poliesportiu " El Juncar " , sala 1, els divendres de 19.30 a 21h .**

**APUNTA'T, ET DIVERTIRÀS!**



# Escola de Pesca

## FULL D'INSCRIPCIÓ

**Nom i cognoms:**

**DNI:**

**Data naixement:**

**Adreça:**

**CP:**

**Població:**

**Núm. SS:**

**Nom pare/mare/tutor legal :**

**DNI:**

**Tel:**

**Mòbil :**

**Núm. Compte bancari :** \_ \_ \_ \_ \_ \_ \_ \_ \_ \_

## Autorització d'activitats

D./Da.

DNI núm.:

com a

pare/mare/ tutor legal de

autoritzo al meu fill/a a realitzar

les activitats que la Societat de Pescadors organitza en l'Escola de Pesca i eximeixo de tota responsabilitat als organitzadors i monitors d'aquestes activitats per les possibles lesions que es pugi ocasionar i assumeixo la responsabilitat dels danys què el meu fill/a pugi ocasionar. Tanmateix autoritzo el desplaçament al centre mèdic més proper als citats monitors en cas de lesió.

Signat a Tremp,

d

de 200

La Societat té contractada una **assegurança de responsabilitat civil** per associacions o clubs de pesca esportiva que **cobreix a tots els nostres socis** donats d'alta i amb quota actualitzada, dels danys que puguin ocasionar dintre les zones de pesca gestionades per la nostra societat. Les quantitats assegurades són d'un màxim de 300.000 €/sinistre amb una franquícia de 300 €/sinistre i un sub-límit per víctima de 90.000 €.